# NEWS SEPTEMBRE 2015

## Swiss Epic – 14 au 19 septembre

Une course VTT sur des sentiers exigeants par étapes de six jours, les pros et les amateurs relieront Verbier à Zermatt en passant par Loèche-les-Bains et Grächen ! A vos VTT !!

## Camp de Gstaad – 19 au 21 septembre

C'est bientôt là ! Il ne reste plus qu'à commander le soleil, un programme copieux pour 3 jours d'aventures. Hydrospeed, parcours Mike Horn, VTT freeride, trail, et plus encore.

## Course VTT-orientation – 26 septembre

A Valangin, organisé par l'ANCO. Course moyenne distance ouverte à tous, inscription sur koolapic
Renseignements : Alain Juan, Luc Béguin.

## Orient'Alpin – Vercors – dimanche 4 octobre

Une journée, deux coureurs, trois épreuves… à vous de jouer !!
http://raid.orientalpin.free.fr/

## Raid en Vaudoisie - 10 octobre

Pour ceux qui ne sont pas encore inscrit, c'est le dernier moment pour le faire, tous les détails sur koolapic. Ce raid se veut explosif, vous ne pouvez pas manquer ça !

## Weekend de Saint Martin – 14 novembre

A la Ferme de la Combe Tabeillon.
Programme : Co de St-Martin à Asuel + càp pour se mettre en appétit, repas bien copieux de St-Martin… dans l'cochon tout est bon !! Nuitée sur place en dortoir et CAP le dimanche obligatoire pour digérer ! ;-)
Inscription koolapic

## 10 ans de Neuchaventure !

SPLENDIDE !! MAGIQUE !! ENORME !! Merci les GO… tout le monde à le smile ;-)

## Naissance

Nous souhaitons la bienvenue à deux nouveaux bouts de choux : Marion Chaignat qui a pointé le bout de son nez le 31 juillet 2015 ainsi que Tom Boillat le 10 août 2015. Félicitations aux heureux parents et beaucoup de bonheur !

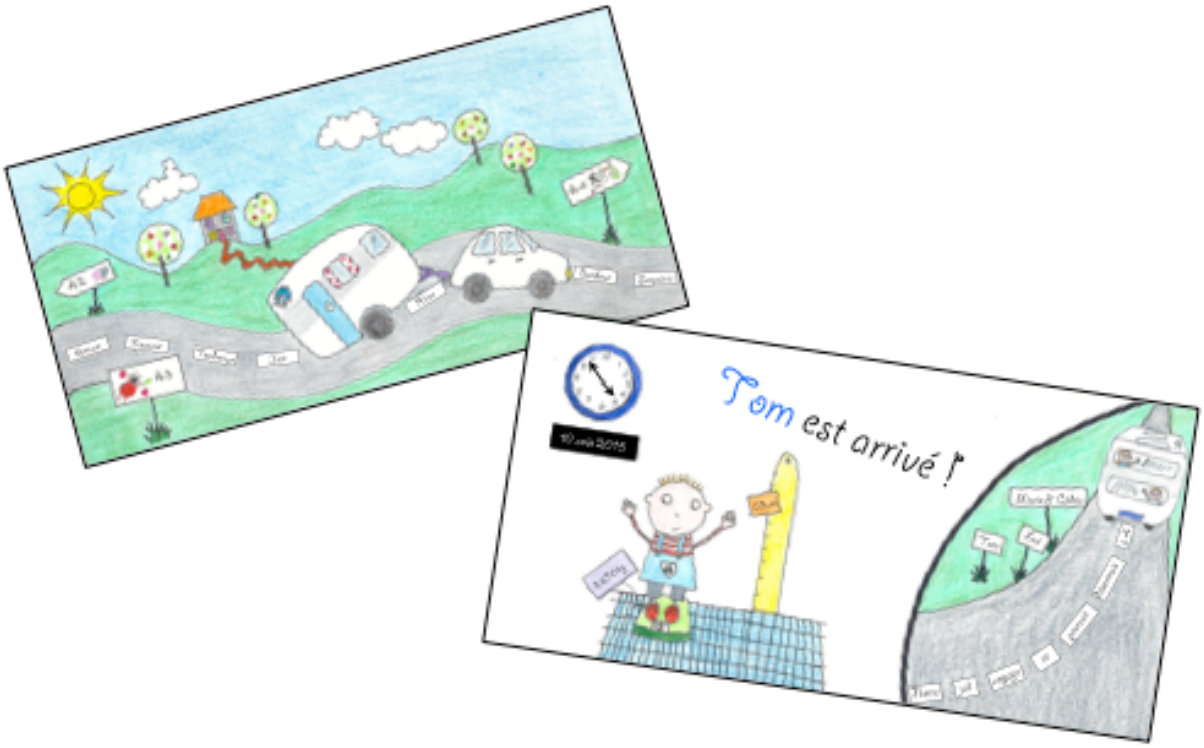


## Anniversaires

Un Joyeux Anniversaire à tous les membres actifs nés au mois de septembre:
Laurent Perrenoud, le 6 septembre
Jean-Daniel Chapatte, le 10 septembre
Yan Voirol, le 13 septembre
Cédric Boillat, le 18 septembre
Sibylle Berthet, le 20 septembre
Aline Monin, le 21 septembre

## Sponsors & Partenaires

Nous tenons à remercier nos sponsors et partenaires pour leur soutien et leur confiance :

CCAP ASSURANCES VIE

KAENON POLARIZED

TISSOT SWISS WATCHES SINCE 1853

E-GESTION

BCN

groupe e

winkenbach chauffage - sanitaire - ventilation - climatisation

Bien Air Medical Technologies

Johnson & Johnson

JURA TROIS-LACS DREI-SEEN-LAND

TRIMTEX TECHNICAL TEAMWEAR

Alexand'Ro Passion Vélo www.alexandrovelo.ch Rue Fritz-Courvoisier 55 2300 La Chaux-de-Fonds © 0041(0)32 968 09 00 VTT Vélo route Ski de fond

Commission LoRo-Sport Neuchâtel

vertical passion magasin de montagne